

E umete

par. Jacky BRYANT
mus. Rataro OHOTOUA

♩ = 88

3

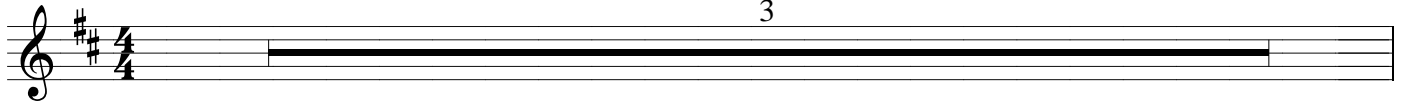

A1



Na - tu - ra to o - e (i-) o - a, ____ na to te ao nei, e i to o - e

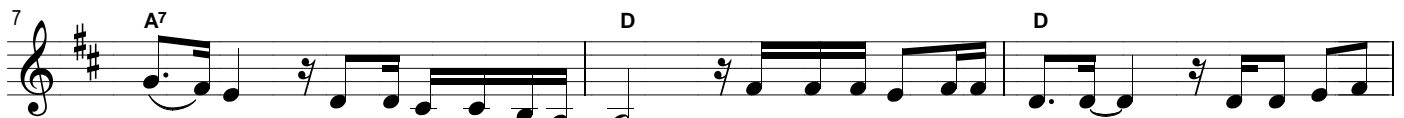

(i-) o ____ a, na te tu - mu nu - i Hei - pu - ni to o - e (i-) o - a, ____ (na) te mau ei - va -



na - a ____ O vai ra o - e no ____ u ? ____ U - me - te fa - ri - i o - ra ____

A2

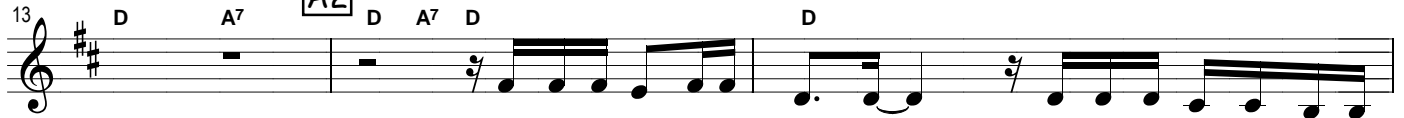

Na - tu - ra to o - e (i-) o - a ____, ia fa - a - tu - ra - hi - a

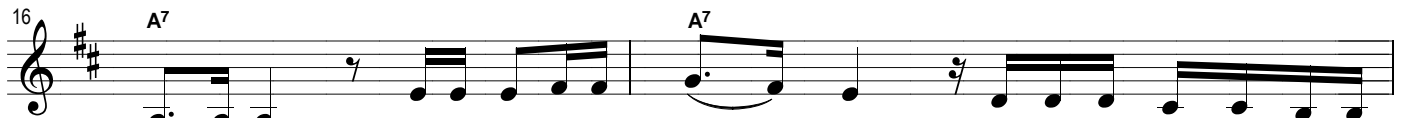

o - e, ____ e i to o - e (i-) o ____ a, ia fa - a - ho - tu - hi - a



o - e ____ Hei - pu - ni to o - e (i-) o - a, ____ ia po - i - he - re - hi - a



o - e ____ te re - o pii i - a o ____ e, fa - a - tu - ra te na - tu - ra ____

B *reprise en La majeur*

23

26

29

35 **A3**

38

41

1 - "Nature" est ton nom universel
 "Bienfait" est ton nom à la création du monde
 "Environnement" est ton nom usuel
 Oh ! Qui es-tu vraiment alors ?
 Un "Umete" porteur de vie

2 - Parce que tu es universel, sois respecté
 Parce que tu es d'essence divine, sois mis en valeur
 Parce que tu es environnement, sois choyé
 Ecoute cet appel du coeur, respecte la nature

3 - Ecoute cet appel de la raison, ô mon enfant,
 Tu n'es que de passage sur ta Terre, tout comme moi
 Mais cette Terre porte en elle mon "pufenua"
 Alors je m'interroge encore et toujours
 Qui es-tu "Umete" au souffle de vie ?

Refrain (B)

Pars mon enfant
 A la découverte de ta Terre

Ressens-la avec affection
 Admire-la avec passion
 Cueille la avec tendresse
 Pars mon enfant
 A la rencontre de la vie
 Ressens-la avec affection
 Admire-la avec passion